

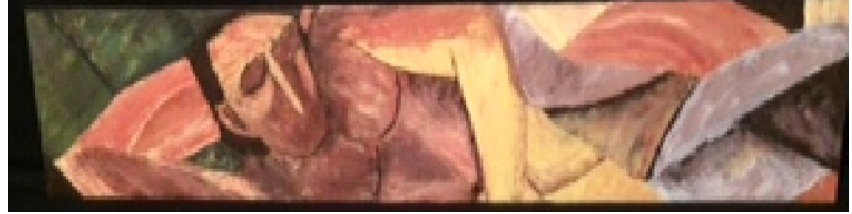

Louise Dubuc PH D,
psychologue

Réjean Simard
psychologue

Psychothérapie auprès des hommes (garçons) et femmes (filles) victimes d'agression sexuelle: théorie et interventions dans une approche existentielle/humaniste et de la résilience



Symphonie Pathétique (Suzor-Côté, 1925)

Réjean Simard

PSYCHOTHÉRAPIE AVEC LES SURVIVVANTS

Conférence - Formation sur mesure - Supervision - Groupe de thérapie
Saguenay-Lac St-Jean, Côte-Nord, Abitibi, Hull/Gatineau, Bas-du-Fleuve, Québec,
Centre-du-Québec, Montérégie, Estrie, Montréal

Dates de la prochaine formation:

2 et 3 juin 2018

No de reconnaissance de l'OPQ : RA02363-18

Lieu de la formation : 7030 Marconi, apt. 307, Montréal

Descriptif de la formation

Les nouvelles connaissances en neuroscience et sur l'intersubjectivité nous conviennent à des changements importants dans nos pratiques d'intervention. De plus, dans la foulée des approches phénoménologiques, un certain nombre d'études sur l'agression sexuelle dans l'enfance ont commencé à explorer les capacités d'adaptation de « ces enfants qui tiennent le coup malgré des conditions de vie défavorables », en traitant de la résilience et du trauma. Ce positionnement à la fois du côté de la souffrance et des ressources intrapsychiques, psychocorporelles et relationnelles, insuffle une lueur d'espoir positive chez les victimes, mais aussi chez les psychothérapeutes.

Soucieuse de la personne qui se trouve derrière les symptômes, nous privilégions une approche intégrative dans le travail thérapeutique auprès des victimes incluant, la psychologie développementale (psychologie du Soi), les neurosciences développementales ainsi que les théories de l'attachement et du trauma. Le protocole d'intervention proposé s'appuie sur les concepts de la Gestalt-thérapie qui ont été confirmées par les récentes avancées en neurosciences à savoir « la relation, la régulation des émotions et les processus inconscients (résistances) », comme leviers de changements thérapeutiques. Ainsi, comme le souligne la neuroscience :

« La thérapie doit impérativement aider ces personnes (traumatisées) à rester dans leur corps et à comprendre ces sensations corporelles. Et ce n'est certainement pas cela que les psychothérapies traditionnelles, qui nous ont été enseignées, aident ces personnes à faire ».

Belle van der Kolk (1998)

Louise Dubuc est psychologue et psychothérapeute depuis 30 ans. Elle vient de compléter un doctorat en recherche en psychologie : « Profils des adolescentes victimes d'agression sexuelle résilientes et non résilientes : stratégies de coping et mécanismes de défense ». De 2010 à 2017, Mme Dubuc a effectuée une recherche mixte - quantitative et qualitative - sur le Stress Post-Traumatique (ÉSPT) et la résilience. Elle a aussi été stagiaire au Laboratoire de recherche « Traumatisme, Résilience et Psychothérapie » à Paris VIII, en 2007.

Précédemment, elle a été accréditée psychothérapeute gestaltiste en 1987, au CCHA, à Montréal. Elle a complété de nombreuses autres formations en Gestalt par la suite, à Montréal, en Europe et aux USA. Elle a reçu une accréditation EMDR en 2001. De plus elle a été formée à d'autres approches comme le Stress post-traumatique (1998/1999), les Personnalités limites (2002-2004 à Montréal), la Somatique (2012-2014 à New York), le Body-mind Centring (2016 -2017 en Californie), etc. Au plan professionnel, elle a été chargé de cours à l'Université du Québec à Trois-Rivières et travaillé au sein de l'organisation des Centres jeunesse avec des enfants agressés sexuellement, physiquement et victimes de négligence. Elle a souvent agi comme expert au Tribunal de la famille. Elle est, de plus, contractuelle pour IVAC depuis près de 30 ans. Elle est formatrice en France et au Québec depuis plusieurs années et elle agit comme co-thérapeute dans des rencontres de thérapie de groupe.

Réjean Simard est psychologue et psychothérapeute depuis 1976. Il a travaillé plus de 30 ans en milieu psychiatrique, travaillé à temps partiel dans les centres jeunesse du Lac Saint-Jean pendant 3 ans, fait des évaluations psychosociales avant de ne se consacrer uniquement à la pratique privée et à la supervision depuis 2007. Il est analyste bio-énergéticien depuis 1983. Il est membre de la Société Québécoise d'analyse Bioénergétique (SOQAB) et de l'Institut International d'Analyse Bioénergétique (IIBA). Il a donné de nombreuses formations et conférences tant au niveau régional, provincial et fait des présentations au niveau international. Il est spécialisé dans l'intervention auprès de personnes qui ont vécu des abus sexuels, est contractuel pour l'IVAC, des abuseurs sexuels, a développé une expertise auprès des personnes présentant des organisations limites, du post-trauma, de la violence en milieu de travail, des problèmes liés à l'identité. Quatre de ses articles ont été publiés dans la revue européenne Corps et Analyse.

Coûts : 390\$ pour la fin de semaine. Un nombre maximum de 16 participants, dont 4 places sont réservées aux étudiants et intervenants du réseau communautaire. Ces 4 places sont à demi-tarif, soit 195\$ par fin de semaine.

Payable par chèques postdatés du 15 mai 2018. Non-remboursable après ces dates

Informations et inscriptions :

Dr Louise Dubuc psychologue, Ph D

Fiche d'inscription
Psychothérapie auprès des personnes victimes d'agression sexuelle: théorie et interventions dans une approche corporelle et de résilience

Dates de la formation: 2, 3 juin 2018

Nom : _____

Adresse : _____

Tél. (rés.): _____ Tél. (tr.): _____ Tél. (cell.) _____

Courriel: _____

Profession : _____

Diplôme(s) _____

Numéro de permis de professionnel: _____

Numéro de permis de psychothérapeute _____

Signature: _____ Date: _____

N.B. : Veuillez faire parvenir cette fiche d'inscription de même que vos deux chèques postdatés, tels qu'indiqués, au nom de Louise Dubuc à l'adresse suivante : 1801 boul. St-Joseph, Montréal, Qc. H2H 2C8. Les frais d'inscription ne sont pas remboursables à moins que la formation soit annulée.

Louise Dubuc, psychologue, Ph D
05913-90

Réjean Simard psychologue
00340-76

Tél : 514-288-2082 poste 1

Tél: 418-251-4838

Courriel : ldubucpsy@gmail.com

Courriel: simfre@videotron.ca